

LİSELERİ TANIYALIM

15 TEMMUZ ŞEHİTLERİ İMAM HATİP ORTAOKULU - REHBERLİK SERVİSİ



FEN LİSELERİNİ TANIYALIM

Fen liseleri, fen ve matematik alanlarında yetenekleri yüksek olan öğrencileri yükseköğretime daha donanımlı hazırlamak amacıyla kurulmuştur.

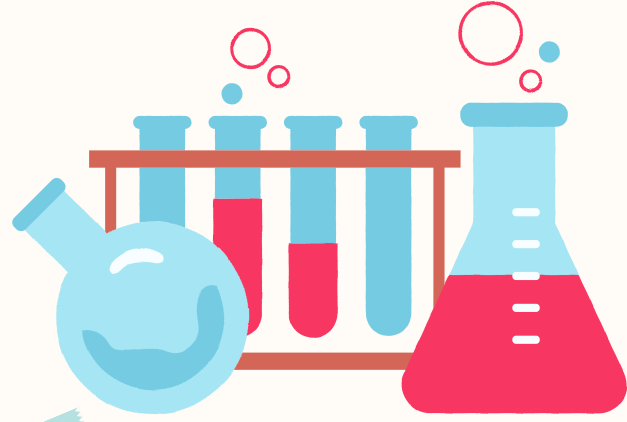

FEN LİSESİ ÖĞRENCİLERİNDEN;

- 1.BİLİMSEL ARAŞTIRMALAR YAPMASINI,
- 2.YENİ BULUŞLARA İLGİ DUYMASINI,
- 3.PROJELER HAZIRLAMASINI,
- 4.YENİ TEKNOLOJİLERİ KULLANMASINI BEKLER...

GENEL ÖZELLİKLERİ ;

- Fen liselerinin eğitim süresi 4 yıldır.
- 1.Yabancı dil dersi İngilizce'dir.
- Merkezi sınav yani LGS ile öğrenci alırlar.
- Fen liselerinin bir çoğunda pansiyon yani öğrenci yurdu bulunmaktadır.

MEZUNLARI ;

- Genelde tıp,mühendislik, eczacılık, mimarlık gibi sayısal bölümler tercih etmektedir. Ancak fen lisesi öğrencilerinin üniversite tercihinde eşit ağırlık ya da sözel bölüm tercih etmelerinde bir engel bulunmamaktadır.



FEN LİSESİ DERS ÇİZELGESİ

FEN LİSESİ				
HAFTALIK DERS ÇİZELGESİ				
DERSLER	9.	10.	11.	12.
	SINIF	SINIF	SINIF	SINIF
TÜRK DİLİ VE EDEBİYATI	5	5	5	5
DİN KÜLTÜRÜ VE AHLAK BİLGİSİ	2	2	2	2
TARİH	2	2	2	-
T.C. İNKILÂP TARİHİ VE ATATÜRKÇÜLÜK	-	-	-	2
COĞRAFYA	2	2	-	-
FEN LİSESİ MATEMATİK	6	6	6	6
FEN LİSESİ FİZİK	2	2	4	4
FEN LİSESİ KİMYA	2	2	4	4
FEN LİSESİ BİYOLOJİ	2	2	4	4
FELSEFE	-	2	2	-
BİRİNCİ YABANCI DİL	4	4	4	4
İKİNCİ YABANCI DİL	2	2	2	2
BİLGİSAYAR BİLİMİ	2	2	-	-
BEDEN EĞİTİMİ VE SPOR	2	2	2	2
GÖRSEL SANATLAR /MÜZİK	2	2	-	-
SAĞLIK BİLGİSİ VE TRAFİK KÜLTÜRÜ	1	-	-	-
ORTAK DERS SAATİ TOPLAMI	36	37	37	35
DİL VE ANLATIM	SEÇMELİ TÜRK DİLİ VE EDEBİYATI (2)	3	3	3 (3)(4)
	DİKSİYON VE HİTABET (1)	1	1	-
	OSMANLI TÜRKÇESİ (3)	2	2	2
MATEMATİK VE FEN BİLİMLERİ	ASTRONOMİ VE UZAY BİLİMLERİ (1)	(1)(2)	(1)(2)	(1)(2)
	MATEMATİK TARİHİ VE UYGULAMALARI (3)	-	2	2
	FEN BİLİMLERİ TARİHİ VE UYGULAMALARI (3)	-	3	3
SOSYAL BİLİMLER	TÜRK KÜLTÜR VE MEDENİYET TARİHİ (1)	-	-	2 (2)(4)
	İSLAM KÜLTÜR VE MEDENİYETİ (1)	2	2	2
	İSLAM BİLİM TARİHİ (1)	2	2	2
	ÇAĞDAŞ TÜRK VE DÜNYA TARİHİ (1)	-	-	- (2)(4)
	SEÇMELİ COĞRAFYA (2)	-	-	2 (2)(4)
	PSİKOLOJİ (1)	-	-	2
	SOSYOLOJİ (1)	-	-	2
	MANTIK (1)	-	-	2
	BİLGİ KURAMI (1)	(1)(2)	-	-
	DEMOKRASİ VE İNSAN HAKLARI (1)	1	1	1
	İŞLETME (1)	-	-	2
	EKONOMİ (1)	-	-	2
	GİRİŞİMCİLİK (1)	-	-	1
	YÖNETİM BİLİMİ (1)	-	-	2
ULUSLARARASI İLİŞKİLER (1)	-	-	2	
DİN, AHLAK VE DEĞERLER	KUR'AN-I KERİM (4)	2	2	2
	PEYGAMBERİMİZİN HAYATI (4)	2	2	2
	TEMEL DİNİ BİLGİLER (2)	(1)(2)	(1)(2)	(1)(2)
YABANCI DİLLER VE EDEBİYATI	SEÇMELİ BİRİNCİ YABANCI DİL (4)	2	-	2 (2)(4)
	SEÇMELİ İKİNCİ YABANCI DİL (4)	2	2	2 (2)(4)
	YABANCI DİLLER EDEBİYATI (4)	(1)(2)	(1)(2)	(1)(2)
SPOR VE SOSYAL ETKİNLİK	SEÇMELİ BEDEN EĞİTİMİ VE SPOR (4)	2	2	2
	SOSYAL ETKİNLİK (4)	(1)(2)	(1)(2)	(1)(2)
GÜZEL SANATLAR	SEÇMELİ GÖRSEL SANATLAR (4)	2	2	2
	SEÇMELİ MÜZİK (4)	2	2	2
	SANAT TARİHİ (1)	2	2	2
	DRAMA (1)	1	1	1
BİLİŞİM	PROJE HAZIRLAMA (1)	(1)(2)	(1)(2)	(1)(2)
SEÇİLEBİLECEK DERS SAATİ SAYISI	3	3	3	4
REHBERLİK VE YÖNLENDİRME	1	0	0	1
TOPLAM DERS SAATİ	40	40	40	40

ANADOLU LİSELERİNİ TANIYALIM

Anadolu liseleri öğrencilerinin ilgi, yetenek ve başarılarına göre yükseköğretim programlarına hazırlanmalarını; yabancı dili ise dünyadaki bilimsel ve teknolojik gelişmeleri izleyebilecek düzeyde öğrenmelerini amaçlamaktadır.

Anadolu liseleri öğrencilerinden;

- 1.Akademik çalışma isteği,
- 2.Yabancı dil öğrenmesi ve kullanmasını,
- 3.Yeteneklerini tanımasını ve geliştirmesini,
- 4.Sosyal etkileşim içerisinde olmasını bekler...

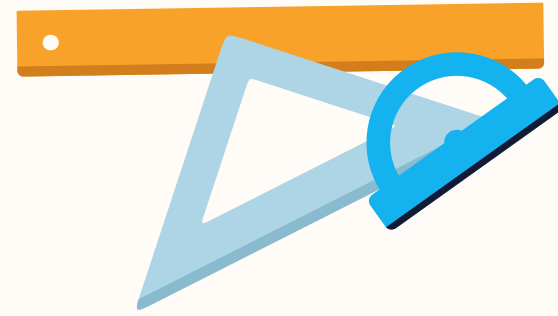

GENEL ÖZELLİKLERİ;

- Eğitim süresi 4 yıldır. Ancak bazı anadolu liseleri hazırlık sınıfı ile 5 yıl eğitim vermektedir.
- Merkezi sınavla alan anadolu liseleri de vardır yerel yerleştirme ile alan anadolu liseleri de vardır.
- Müfredatı en özgür tür anadolu liseleridir.
- Karma eğitimin yanında sadece kız ya da sadece erkek öğrencilere yönelik eğitim veren anadolu liseleri de vardır.

MEZUNLARI;

- Üniversite tercihlerinde tıp, eczacılık, hukuk, psikoloji, pdr, halkla ilişkiler, tarih, ingilizce öğretmenliği, müretcim tercümanlık gibi tüm alanlarda tercih yapmaktadırlar.



ANADOLU LİSELERİ DERS ÇİZELGESİ

ANADOLU LİSESİ						
HAFTALIK DERS ÇİZELGESİ						
DERSLER	9.	10.	11.	12.		
	SINIF	SINIF	SINIF	SINIF		
ORTAK DERSLER	TÜRK DİLİ VE EDEBİYATI	5	5	5	5	
	DİN KÜLTÜRÜ VE AHLAK BİLGİSİ	2	2	2	2	
	TARİH	2	2	2	-	
	T.C. İNKILÂP TARİHİ VE ATATÜRKÇÜLÜK	-	-	-	2	
	COĞRAFYA	2	2	-	-	
	MATEMATİK	6	6	-	-	
	FİZİK	2	2	-	-	
	KİMYA	2	2	-	-	
	BİYOLOJİ	2	2	-	-	
	FELSEFE	-	2	2	-	
	BİRİNCİ YABANCI DİL	4	4	4	4	
	İKİNCİ YABANCI DİL	2	2	2	2	
	BEDEN EĞİTİMİ VE SPOR	2	2	2	2	
	GÖRSEL SANATLAR/MÜZİK	2	2	2	2	
	SAĞLIK BİLGİSİ VE TRAFİK KÜLTÜRÜ	1	-	-	-	
	ORTAK DERS SAATİ TOPLAMI	34	35	21	19	
	SEÇMELİ DERSLER	DİL VE ANLATIM	SEÇMELİ TÜRK DİLİ VE EDEBİYATI (2)	-	-	(3)(5)
DİKSİYON VE HİTABET (1)			-	-	1	1
OSMANLI TÜRKÇESİ (3)			2	2	2	2
MATEMATİK VE FEN BİLİMLERİ		TEMEL MATEMATİK (2)	-	-	2	2
		SEÇMELİ MATEMATİK (2)	-	-	6	6
		SEÇMELİ FİZİK (2)	-	-	4	4
		SEÇMELİ KİMYA (2)	-	-	4	4
		SEÇMELİ BİYOLOJİ (2)	-	-	4	4
		ASTRONOMİ VE UZAY BİLİMLERİ (1)	(1)(2)	(1)(2)	(1)(2)	(1)(2)
		MATEMATİK TARİHİ VE UYGULAMALARI (3)	-	2	2	2
		FEN BİLİMLERİ TARİHİ VE UYGULAMALARI (3)	-	3	3	3
SOSYAL BİLİMLER		SEÇMELİ TARİH (1)	-	-	(2)(4)	(2)(4)
		TÜRK KÜLTÜR VE MEDENİYET TARİHİ (1)	-	-	(2)(4)	(2)(4)
		İSLAM KÜLTÜR VE MEDENİYETİ (1)	2	2	2	2
		İSLAM BİLİM TARİHİ (1)	-	2	2	2
		ÇAĞDAŞ TÜRK VE DÜNYA TARİHİ (1)	-	-	-	(2)(4)
		SEÇMELİ COĞRAFYA (2)	-	-	(2)(4)	(2)(4)
		PSİKOLOJİ (1)	-	-	2	2
		SOSYOLOJİ (1)	-	-	2	2
		MANTIK (1)	-	-	2	2
		BİLGİ KURAMI (1)	(1)(2)	-	-	-
		DEMOKRASİ VE İNSAN HAKLARI (1)	1	1	1	1
		İŞLETME (1)	-	-	2	2
		EKONOMİ (1)	-	-	2	2
		GİRİŞİMCİLİK (1)	-	-	1	1
YÖNETİM BİLİMİ (1)		-	-	2	2	
ULUSLARARASI İLİŞKİLER (1)		-	-	2	2	
DİN, AHLAK VE DEĞERLER		KUR'AN-I KERİM (4)	2	2	2	2
		PEYGAMBERİMİZİN HAYATI (4)	2	2	2	2
		TEMEL DİNİ BİLGİLER (2)	(1)(2)	(1)(2)	(1)(2)	(1)(2)
YABANCI DİLLER VE EDEBİYATI		SEÇMELİ BİRİNCİ YABANCI DİL (4)	(2)(4)	(2)(4)	(2)(10)	(2)(10)
		SEÇMELİ İKİNCİ YABANCI DİL (4)	(2)(4)	(2)(4)	(2)(4)	(2)(4)
		YABANCI DİLLER EDEBİYATI (4)	(1)(2)	(1)(2)	(1)(2)	(1)(2)
SPOR VE SOSYAL ETKİNLİK		SEÇMELİ BEDEN EĞİTİMİ VE SPOR (4)	2	2	2	2
		SOSYAL ETKİNLİK (4)	(1)(2)	(1)(2)	(1)(2)	(1)(2)
GÜZEL SANATLAR		SEÇMELİ GÖRSEL SANATLAR (4)	2	2	2	2
		SEÇMELİ MÜZİK (4)	2	2	2	2
	SANAT TARİHİ (1)	2	2	2	2	
	DRAMA (1)	1	1	1	1	
BİLİŞİM	BİLGİSAYAR BİLİMİ (2)	2	2	2	2	
	PROJE HAZIRLAMA (1)	(1)(2)	(1)(2)	(1)(2)	(1)(2)	
SEÇİLEBİLECEK DERS SAATİ SAYISI		5	4	18	20	
REHBERLİK VE YÖNLENDİRME		1	1	1	1	
TOPLAM DERS SAATİ		40	40	40	40	

SOSYAL BİLİMLER LİSELERİNİ TANIYALIM

Sosyal bilimler liseleri zeka düzeyleriyle sosyal bilimler ve edebiyat alanlarındaki ilgi ve yetenekleri üst düzeyde olan öğrencileri bu alanlarda yükseköğretime etkili şekilde yetiştirmeyi amaçlamaktadır

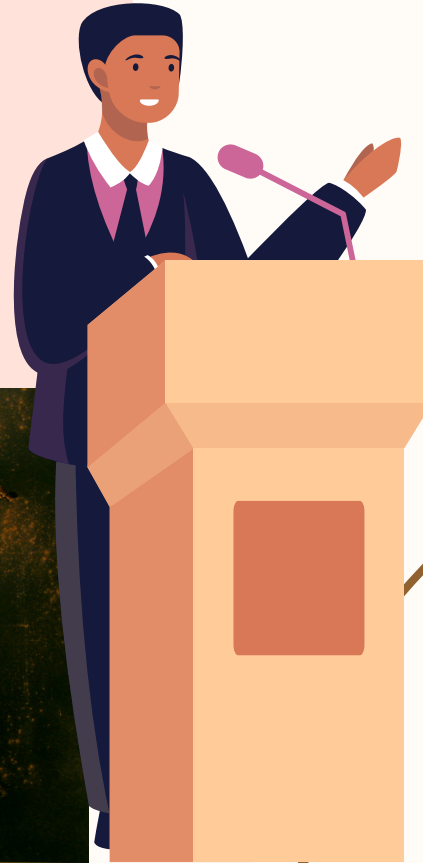

Sosyal bilimler liseleri öğrencilerinden;

- 1.Sosyal bilimler ve sanata ilgi duymasını,
- 2.Akademik çalışmayı sevmesini,
- 3.Akademik araştırmalar yapmasını,
- 4.Sosyal etkileşiminin yüksek olmasını bekler.

GENEL ÖZELLİKLERİ;

Eğitim süresi 5 yıldır. Ancak bu sene değişme ihtimali olduğundan tercih edeceğiniz okul ile iletişim kurmalısınız. Merkezi sınavla öğrenci alırlar. Genelde pansiyonları bulunmaktadır. Sözel derslerin ağırlıkta olduğu bir okul türüdür.

MEZUNLARI;

Üniversite tercihlerinde hukuk, siyaset bilimi, coğrafya, edebiyat, kamu yönetimi, tarih gibi sözel ve eşit ağırlık bölümleri tercih etmektedir. Ancak bu öğrencilerin sayısal bölüm tercih etmelerine bir engel bulunmamaktadır.



SOSYAL BİLİMLER LİSESİ DERS ÇİZELGESİ

SOSYAL BİLİMLER LİSESİ					
HAFTALIK DERS ÇİZELGESİ					
DERSLER	HAZIRLIK SINIFI	9.	10.	11.	12.
		SINIF	SINIF	SINIF	SINIF
HAZIRLIK SINIFI TÜRK DİLİ VE EDEBİYATI	4	-	-	-	-
TÜRK DİLİ VE EDEBİYATI	-	7	7	6	8
DİN KÜLTÜRÜ VE AHLAK BİLGİSİ	-	2	2	2	2
TARİH	-	2	2	2	-
T.C. İNKILÂP TARİHİ VE ATATÜRKÇÜLÜK	-	-	-	-	2
TÜRK KÜLTÜR VE MEDENİYET TARİHİ	-	-	-	3	-
ÇAĞDAŞ TÜRK VE DÜNYA TARİHİ	-	-	-	-	4
COĞRAFYA	-	2	2	4	4
MATEMATİK	3	6	6	5	6
FİZİK	-	2	2	-	-
KİMYA	-	2	2	-	-
BİYOLOJİ	-	2	2	-	-
FELSEFE	-	-	2	2	-
BİRİNCİ YABANCI DİL	20	4	4	2	2
İKİNCİ YABANCI DİL	4	2	2	2	2
BEDEN EĞİTİMİ VE SPOR/GÖRSEL SANATLAR /MÜZİK	4	2	2	2	2
SAĞLIK BİLGİSİ VE TRAFİK KÜLTÜRÜ	-	1	-	-	-
SOSYAL BİLİM ÇALIŞMALARI	-	-	2	2	2
PSİKOLOJİ	-	-	-	2	-
SOSYOLOJİ	-	-	-	2	2
SANAT TARİHİ	-	-	-	-	2
MANTIK	-	-	-	2	-
BİLGİSAYAR BİLİMİ	4	-	-	-	-
OSMANLI TÜRKÇESİ	-	-	2	2	2
ORTAK DERS SAATİ TOPLAMI	39	34	39	40	40
DİL VE ANLATIM	SEÇMELİ TÜRK DİLİ VE EDEBİYATI	-	3	-	-
	DİKSİYON VE HİTABET	-	1	-	-
MATEMATİK VE FEN BİLİMLERİ	SEÇMELİ MATEMATİK	-	-	-	-
	ASTRONOMİ VE UZAY BİLİMLERİ	-	(1)(2)	-	-
SOSYAL BİLİMLER	İSLAM KÜLTÜR VE MEDENİYETİ	-	2	-	-
	İSLAM BİLİM TARİHİ	-	2	-	-
	SEÇMELİ COĞRAFYA	-	-	-	-
	SEÇMELİ TARİH	-	-	-	-
	SEÇMELİ PSİKOLOJİ	-	-	-	-
	SEÇMELİ SOSYOLOJİ	-	-	-	-
	SEÇMELİ MANTIK	-	-	-	-
	BİLGİ KURAMI	-	(1)(2)	-	-
	DEMOKRASİ VE İNSAN HAKLARI	-	1	-	-
	İŞLETME	-	2	-	-
	EKONOMİ	-	2	-	-
	GİRİŞİMCİLİK	-	1	-	-
YÖNETİM BİLİMİ	-	2	-	-	
ULUSLARARASI İLİŞKİLER	-	2	-	-	
DİN, AHLAK VE DEĞERLER	KUR'AN-I KERİM	-	2	-	-
	PEYGAMBERİMİZİN HAYATI	-	2	-	-
	TEMEL DİNİ BİLGİLER	-	(1)(2)	-	-
YABANCI DİLLER VE EDEBİYATI	SEÇMELİ BİRİNCİ YABANCI DİL	-	(2)(4)	-	-
	SEÇMELİ İKİNCİ YABANCI DİL	-	(2)(4)	-	-
	YABANCI DİLLER EDEBİYATI	-	(1)(2)	-	-
SPOR VE SOSYAL ETKİNLİK	SEÇMELİ BEDEN EĞİTİMİ VE SPOR	-	2	-	-
	SOSYAL ETKİNLİK	-	(1)(2)	-	-
GÜZEL SANATLAR	SEÇMELİ GÖRSEL SANATLAR	-	2	-	-
	SEÇMELİ MÜZİK	-	2	-	-
	DRAMA	-	1	-	-
BİLİŞİM	PROJE HAZIRLAMA	-	(1)(2)	-	-
SEÇİLEBİLECEK DERS SAATİ SAYISI		-	5	0	0
REHBERLİK VE YÖNLENDİRME		1	1	1	0
TOPLAM DERS SAATİ		40	40	40	40

ANADOLU İMAM HATİP LİSELERİ

Anadolu imam hatip liseleri öğrencilerinde hem imamlık, hatiplik ve Kur'an kursu öğreticiliği gibi mesleki bilgi ve becerilerini arttırmayı hem de öğrencilerini yükseköğretime etkili şekilde hazırlamayı amaçlar.



AİHL öğrencilerinden;

1. Akademik çalışma azminin olmasını,
2. Temel dini bilgileri öğrenmesini ve kullanmasını,
3. Hitabet becerisi olmasını ve geliştirmesini,
4. Yükseköğretime hazırlanırken dini becerilerini de geliştirmesini bekler

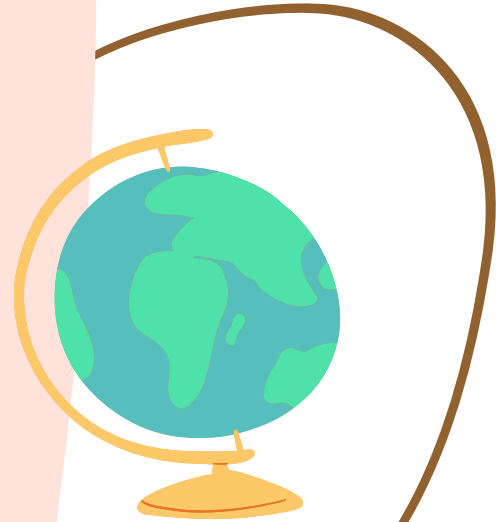

GENEL ÖZELLİKLERİ;

Eğitim süresi 4 yıldır. Ancak bazı AİHL'lerinde hazırlık sınıfı ile 5 yıl eğitim vermektedir. Merkezi sınavla da yerel yerleştirmeye de öğrenci alan AİHL'leri vardır. Bir çoğunda pansiyon bulunmaktadır. Anadolu liselerinde verilen derslere ek olarak dini derslerde müfredatta yer almaktadır. Sınavla alan AİHL'lerinde fen ve sosyal bilimler programları uygulanmaktadır.

MEZUNLARI;

İlahiyat, İslami Bilimler, din kültürü öğretmenliği, imamlık, hafızlık gibi bölümler tercih etmektedirler. Ancak bu öğrencilerin diğer sayısal, sözel ve eşit ağırlık bölümlerini tercih etmelerinde hiçbir engel bulunmamaktadır.



AIHL DERS ÇİZELGESİ

ANADOLU İMAM HATİP LİSESİ HAFTALIK DERS ÇİZELGESİ (FEN BİLİMLER PROGRAMI UYGULAYAN OKULLAR)					
Bu Çizelge; TTKB'nin 19.02.2018 tarih ve 56 sayılı Kararı ile kabul edilen AIHL Haftalık Ders Çizelgesinin ilgili maddeleri çerçevesinde hazırlanmıştır. Seçmeli dersler de değişiklikler yapılabilir. (2018-2019 Eğitim Öğretim Yılından itibaren tüm sınıf düzeylerinde uygulanacaktır.)					
DERSLER		9. SINIF	10. SINIF	11. SINIF	12. SINIF
ORTAK DERSLER	TÜRK DİLİ VE EDEBİYATI	5	5	5	5
	TARİH	2	2	2	-
	T.C. İNKILAP TARİHİ VE ATATÜRKÇÜLÜK	-	-	-	2
	COĞRAFYA	2	2	-	-
	MATEMATİK	6	6	6	6
	FİZİK	2	2	4	4
	KİMYA	2	2	4	4
	BİYOLOJİ	2	2	4	4
	FELSEFE	-	2	2	-
	YABANCI DİL	5	2	2	2
	BEDEN EĞİTİMİ VE SPOR / GÖRSEL SANATLAR / MÜZİK	2	1	1	1
	SAĞLIK BİLGİSİ VE TRAFİK KÜLTÜRÜ	1	-	-	-
	ARAPÇA (*)	4	2	-	-
	MATEMATİK TARİHİ VE UYGULAMALARI (Seçmeli)	-	2	-	-
	FEN BİLİMLERİ TARİHİ VE UYGULAMALARI (Seçmeli)	-	-	-	2
TOPLAM	33	28 + 2	12 + 18	10 + 20	
MESLEK DERSLERİ	KUR'AN-I KERİM (*)	5	4	3	3
	MESLEKİ ARAPÇA (*)	-	-	2	2
	TEMEL DİNİ BİLGİLER	1	-	-	-
	SİYER	-	2	-	-
	FIKİH	-	2	-	-
	TEFSİR	-	-	2	-
	DİNLER TARİHİ (*)	-	-	-	1
	HADİS	-	2	-	-
	AKAİD	-	-	1	-
	KELAM	-	-	-	2
	HİTABET VE MESLEKİ UYGULAMA	-	-	2	-
İSLAM KÜLTÜR VE MEDENİYETİ	-	-	-	2	
TOPLAM	6	10	10	10	
SEÇMELİ DERS SAATİ TOPLAMI	-	2	18	20	
REHBERLİK VE YÖNLENDİRME	1	-	-	-	
TOPLAM DERS SAATİ	40	40	40	40	

ANADOLU İMAM HATİP LİSESİ HAFTALIK DERS ÇİZELGESİ (SOSYAL BİLİMLER PROGRAMI UYGULAYAN OKULLAR)					
Bu Çizelge; TTKB'nin 19.02.2018 tarih ve 56 sayılı Kararı ile kabul edilen AIHL Haftalık Ders Çizelgesinin ilgili maddeleri çerçevesinde hazırlanmıştır. Seçmeli dersler de değişiklikler yapılabilir. (2018-2019 Eğitim Öğretim Yılından itibaren tüm sınıf düzeylerinde uygulanacaktır.)					
DERSLER		9. SINIF	10. SINIF	11. SINIF	12. SINIF
ORTAK DERSLER	TÜRK DİLİ VE EDEBİYATI	5	5	5	5
	TARİH	2	2	2	-
	T.C. İNKILAP TARİHİ VE ATATÜRKÇÜLÜK	-	-	-	2
	COĞRAFYA	2	2	4	4
	MATEMATİK	6	6	5	6
	FİZİK	2	2	-	-
	KİMYA	2	2	-	-
	BİYOLOJİ	2	2	-	-
	FELSEFE	-	2	2	-
	YABANCI DİL	5	2	2	2
	BEDEN EĞİTİMİ VE SPOR / GÖRSEL SANATLAR / MÜZİK	2	1	1	1
	SAĞLIK BİLGİSİ VE TRAFİK KÜLTÜRÜ	1	-	-	-
	ARAPÇA (*)	4	2	-	-
	TÜRK DİLİ VE EDEBİYATI (Seçmeli)	-	-	2	3
	MANTIK (Seçmeli)	-	-	2	-
	PSİKOLOJİ (Seçmeli)	-	-	2	-
	SOSYOLOJİ (Seçmeli)	-	-	2	2
	SOSYAL BİLİM ÇALIŞMALARI (Seçmeli)	-	2	-	-
	ÇAĞDAŞ TÜRK VE DÜNYA TARİHİ (Seçmeli)	-	-	-	4
	OSMANLI TÜRKÇESİ (Seçmeli)	-	-	1	-
İSLAM BİLİM TARİHİ (Seçmeli)	-	-	-	1	
TOPLAM	33	28 + 2	12 + 18	10 + 20	
MESLEK DERSLERİ	KUR'AN-I KERİM (*)	5	4	3	3
	MESLEKİ ARAPÇA (*)	-	-	2	2
	TEMEL DİNİ BİLGİLER	1	-	-	-
	SİYER	-	2	-	-
	FIKİH	-	2	-	-
	TEFSİR	-	-	2	-
	DİNLER TARİHİ (*)	-	-	-	1
	HADİS	-	2	-	-
	AKAİD	-	-	1	-
	KELAM	-	-	-	2
	HİTABET VE MESLEKİ UYGULAMA	-	-	2	-
İSLAM KÜLTÜR VE MEDENİYETİ	-	-	-	2	
TOPLAM	6	10	10	10	
SEÇMELİ DERS SAATİ TOPLAMI	-	2	18	20	
REHBERLİK VE YÖNLENDİRME	1	-	-	-	
TOPLAM DERS SAATİ	40	40	40	40	

MESLEKİ TEKNİK VE ANADOLU LİSESİ

Mesleki ve teknik anadolu liseleri öğrencilerine pratik eğitim vererek çeşitli iş kollarına ara eleman yetiştirmeyi; üniversitede tercih edebilecekleri mesleki bölümler ile ilgili temel bilgi ve becerileri kazandırmayı amaçlamaktadır.



MTAL öğrencilerinden;
1.Seçtiği mesleki alana karşı ilgili olmasını

2.Mesleki alana yönelik becerisinin olmasını ve geliştirmesini

3.Mesleki çalışkanlığının olmasını

4.Alanına ilişkin ülke ve dünya genelindeki gelişmeleri takip etmesini ve yer almasını bekler..

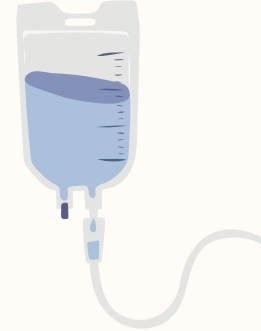

GENEL ÖZELLİKLERİ;

- Eğitim süresi 4 yıldır. Ancak bazı mesleki ve teknik and. liseleri hazırlık sınıfı ile 5 yıl eğitim vermektedir.
- Merkezi sınavla da yerel yerleştirmeye de öğrenci alan MTAL'leri vardır.
- Müfredatında ortak derslere ek mesleki dersler yer alır.
- MTAL'lerinde toplam 47 alan, 105 dal bulunmaktadır.
- Öğrenciler okuduklara alana yönelik staj yaparlar. ATP ve AMP olarak 2 farklı program uygulanır.

MEZUNLARI ;

Okuduğu alana ilişkin yükseköğretime devam eden, meslek hayatına atılıp uzmanlaştığı alanda teknik eleman olan, devlet desteği ile kendi işyerini kuranları vardır. MTAL öğrencilerinin diğer sayısal, sözel ve eşit ağırlık bölümlerini tercih etmelerinde hiçbir engel bulunmamaktadır.

MTAL DERS ÇİZELGESİ

MESLEKİ VE TEKNİK ANADOLU LİSESİ
ANADOLU TEKNİK PROGRAMI
.....ALANI
HAFTALIK DERS ÇİZELGESİ

DERS KATEGORİLERİ	DERSLER	9. SINIF	10. SINIF	11. SINIF	12. SINIF
ORTAK DERSLER	TÜRK DİLİ VE EDEBİYATI(*)	5	5	5	5
	DİN KÜLTÜRÜ VE AHLAK BİLGİSİ	2	2	2	2
	TARİH	2	2	2	-
	T.C. İNKILAP TARİHİ VE ATATÜRKÇÜLÜK	-	-	-	2
	COĞRAFYA	2	2	-	-
	MATEMATİK	6	6	6	6
	FİZİK	2	2	4	4
	KİMYA	2	2	4	4
	BİYOLOJİ	2	2	-	-
	FELSEFE	-	2	2	-
	YABANCI DİL	5	2	2	2
	BEDEN EĞİTİMİ VE SPOR	2	2	2	-
	GÖRSEL SANATLAR/MÜZİK	2	-	-	-
	SAĞLIK BİLGİSİ VE TRAFİK KÜLTÜRÜ	1	-	-	-
TOPLAM		33	29	29	25
ALAN / DAL DERSLERİ					
ALAN/DAL DERS SAATLERİ TOPLAMI		2	14	12	16
SEÇİLEBİLECEK DERS SAATİ SAYISI (**)		4	1	3	2
REHBERLİK VE YÖNLENDİRME		1	-	-	1
TOPLAM DERS SAATİ		40	44	44	44

- (*) Millî Eğitim Bakanlığı Ortaöğretim Kurumları Yönetmeliği uyarınca yılsonu başarı puanı ile başarılı sayılmayacak derslerdir.
- (**) Talim ve Terbiye Kurulunun Tebliğler Dergisi'nde yayımlanan kararları doğrultusunda seçmeli dersler tablosundan, öğrenim görülen alan/dallardan veya diğer alan/dallardan seçilecek derslerdir.
- Alan/dal ders saatleri toplamları her bir alana yönelik haftalık ders çizelgelerinde belirtilen saatlere uygun olarak Mesleki ve Teknik Eğitim Genel Müdürlüğü tarafından hazırlanarak yayınlanacaktır.